

PROYECTOS SUBVENCIONADOS DURANTE EL PERIODO 2018-2025

MEDIDA 19.2.

PROGRAMA LEADER ADESCAS 2014-2020



Compra de maquinaria. Sahagún.

MECANIZADOS ANTÓN, S.L. Ayuda 45.900 €



Bodega de elaboración de vinos, amparada por la DO Tierra de León en Cubillas de los Oteros

Bodega y Viñedos Solotero , S.L. Ayuda 39.701,35 €



Puesta en marcha de una maltería y una microcervecería en Las Grañeras.

MALT & BEER, C.B. Ayuda 3.825,76 €

GRANNARIA



Ampliación y mejoras de proceso productivo en **Gordonzello**, S. A.
Ayuda 250.000 €



Puesta en marcha de un obrador de repostería artesana.
Calzada del Coto. **Pilar Carvajal Encina**. Ayuda 1.157,40 €



Puesta en marcha de una destilería en Las Grañeras.
Enrique Lozano Encina.
Ayuda 21.162,98 €



Traslado y modernización de estudio fotográfico.
Sahagún.

Eva M^a Palacios Camarero. Ayuda 11.108,27 €



Puesta en marcha de albergue de peregrinos en Bercianos del Real Camino. **Jesús Bernardo Paniagua**. Ayuda 105.911,29 €



Plan de dinamización e información turística de calidad en el municipio de Gordoncillo.

Ayuntamiento de Gordoncillo. Ayuda 77.272,73 €



Plan de dinamización turística de la Semana Santa de Sahagún

Cofradía de Jesús Nazareno y Patrocinio de San José. Ayuda 42.570 €



Compra de cosechadora. Valverde Enrique.
Manuel Yus Revilla. Ayuda 65.702,48 €



Adquisición de llenadora de moldes de queso. Saelices del Payuelo

Artesanos de Luna, S.L.

Ayuda 23.262,61 €



LOS PAYUELOS
Quesería Artesanal

Los Payuelos es una pequeña quesería artesanal y familiar, ubicada en Saelices de Payuelo, León. Nuestros quesos se elaboran de manera artesanal, con leche de nuestro propio rebaño de ovejas.

Curado bodega Curado Semicurado bodega Semicurado Tierno

The advertisement features a central image of a large wheel of cheese, sliced to show its interior, accompanied by walnuts, figs, and other cheeses on a wooden board. Below this are five smaller images of different cheese varieties, each with a label: 'Curado bodega', 'Curado', 'Semicurado bodega', 'Semicurado', and 'Tierno'. The top right corner includes a circular logo with the text 'QUESO' and 'LOS PAYUELOS'.



BERCIANOS 1900



Albergue de peregrinos. Bercianos del Real Camino
Albergues con Estilo, S.L. Ayuda: 94.376 €



Adquisición de equipamiento para recogida, almacenamiento y traslado de residuos a CTR. Gordoncillo.

INDUGES2007.S.L. Ayuda 65.416,20 €





Adecuación de local para clínica de fisioterapia. Sahagún.

Roberto Herrero Suárez.
Ayuda 25.197,08 €



PROGRAMA DE DESARROLLO RURAL DE CASTILLA Y LEÓN 2014-2020

FONDO EUROPEO
AGRICOLA DE
DESARROLLO RURAL:
EUROPA INVIERTE EN
LAS ZONAS RURALES



Junta de
Castilla y León



BENEFICIARIO: MANCOMUNIDAD DE MUNICIPIOS RIBERA DEL ESLA

PROYECTO: ADAPTACION DE VEHICULO TIPO CAMION EQUIPADO A CAJA RECOLECTORA DE BASURAS

SUBMEDIDA: 19.2.4. INFRAESTRUCTURAS Y SERVICIOS BASICOS PARA LA POBLACION Y LA ECONOMIA RURAL

INVERSION SUBVENCIONABLE: 105.996,00 €

AYUDA PUBLICA: 75.257,16 €

FEADER (80%): 60.205,73 €

JUNTA DE CASTILLA Y LEON (14%): 10.536,00 €

M.A.P.A. (6%): 4.515,43 €



ESTE PROYECTO HA SIDO COFINANCIADO POR LA UNIÓN EUROPEA A TRAVÉS DEL FEADER



FONDO EUROPEO AGRICOLA
DE DESARROLLO RURAL

Europa invierte en las zonas rurales



Adaptación de vehículo tipo camión a caja recolectora de basuras.
Mancomunidad de Municipios Ribera del Esla. Ayuda 75.257,16 €



Adquisición de un centro de torneado . Sahagún.
MECANIZADOS ANTÓN, S.L. Ayuda 45.000 €



Instalaciones complementarias en el parking de
caravanas de Almanza.

Comisión Administradora de Bienes de Almanza.

Ayuda 5.609,56 €





PROGRAMA DE DESARROLLO RURAL DE CASTILLA Y LEÓN 2014-2020



BENEFICIARIO: ALFALFAS Y FORRAJES DE LEÓN, S.A.
PROYECTO: PRESA EMPACADORA PARA PLANTA DE DESHIDRATADO DE FORRAJE.
SUBMEDIDA: 19.2. PYMES- AUMENTO DEL VALOR AÑADIDO.

INVERSIÓN SUBVENCIONABLE: 200.000,00 €
AYUDA PÚBLICA: 60.000,00 €
FEADER (80%): 48.000,00 €
JUNTA DE CASTILLA Y LEÓN (14%): 8.400,00 €
M.A.P.A. (6%): 3.600,00 €

ESTE PROYECTO HA SIDO COFINANCIADO POR LA UNIÓN EUROPEA A TRAVÉS DEL FEADER

 FONDO EUROPEO AGRICOLA DE DESARROLLO RURAL
Europa invierte en las zonas rurales

Prensa empacadora para planta de deshidratado de forraje.
Luengos de los Oteros.

Alfalfas y forrajes de León S.A.

Ayuda 60.000 €



Adecuación de espacio
coworking en Almanza.

Ayuntamiento de Almanza.

Ayuda 4.784,11 €

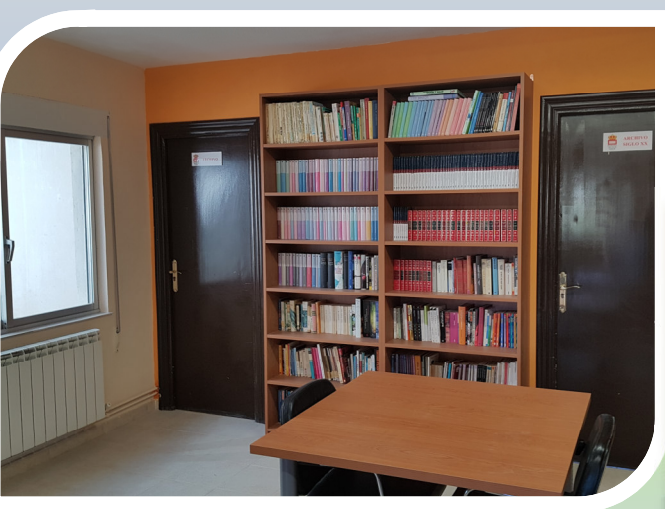



Construcción de nave para la fabricación y reparación de carrocerías para vehículos industriales.

Mansilla de las Mulas. **Talleres Robles, S.A.**

Ayuda 250.000 €



Libro de promoción turística “Alas de Colores”.
Comisión administradora de Bienes de Almanza.

Ayuda 5.132,69 €





Iluminación del puente medieval de
Almanza.

Comisión administradora de Bienes de
Almanza.

Ayuda 6.369,90 €





Publicación sobre Alfonso VI.
Ayuntamiento de Sahagún.
Ayuda 12.825,77 €



OBSERVATORIO DE AVES
ERMITA DE SAN CRISTÓBAL
MATALLANA DE VALMADRIGAL

Se ruega a todas las personas* que accedan al observatorio, la prudencia y el sentido común necesarios en pro del respeto a las aves, la conservación del entorno y la propia seguridad.

Este Ayuntamiento no se responsabiliza del uso indebido de las instalaciones.

Ayuntamiento de Santa Cristina de Valmadrigal (León)

* Las personas menores de edad deberán acceder obligatoriamente acompañadas de una persona adulta
Aforo máximo permitido: 3 personas

Punto observatorio de la avutarda.
Ayuntamiento de Santa Cristina de Valmadrigal.
Ayuda 11.771,18 €



Adquisición de cosechadora.
Sahelices del Payuelo (Valdepolo).
El Sardonal Servicios Agrícolas, S.L.
Ayuda 92.250,00 €





Actuaciones complementarias en el Museo de la Industria Harinera de Castilla y León de Gordoncillo.

Ayuntamiento de Gordoncillo.

Ayuda 82.322,90 €





Restauración y visibilización
de las ruinas del Monasterio
de San Benito en Sahagún.
Ayuntamiento de Sahagún.
Ayuda 100.000,00 €

Ampliación y modernización
empresa de mecanizados. Sahagún.

Mecanizados Antón, S.L.

Ayuda 70.321,37 €

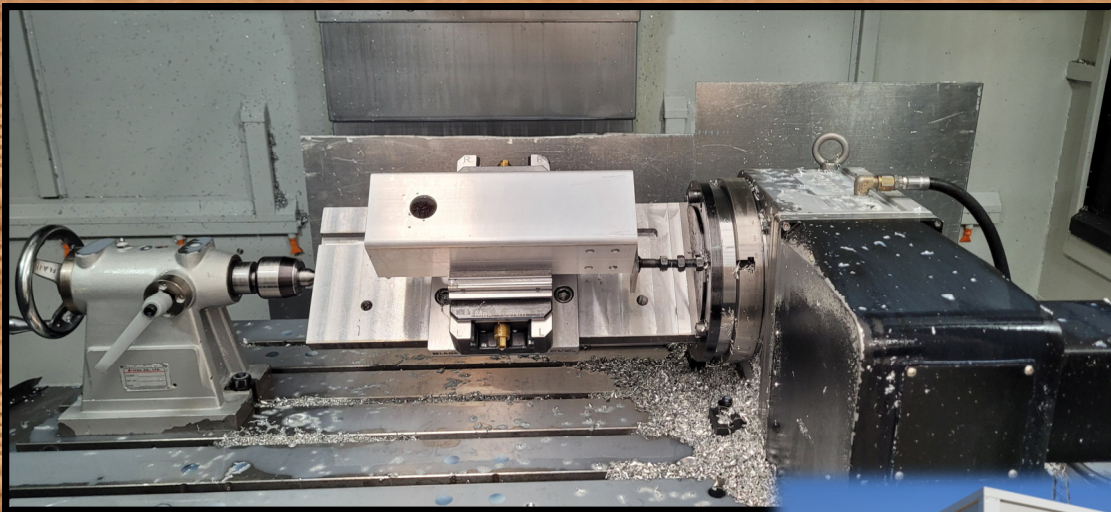

Adquisición de una excavadora de
ruedas. Valdearcos (Santas Martas).

Reutiliza, S.L.

Ayuda 52.800,00 €



Reparación y rehabilitación de escaleras de acceso y torre de Almanza.

Comisión Administradora de Bienes de Almanza.

Ayuda 9.560,00 €



Adquisición de equipamiento.
Luengos de los Oteros (Santas Martas).

Alfalfas y forrajes de León, S.A.

Ayuda 27.600,00 €



Publicación sobre el municipio de Santa Cristina de Valmadrigal.

Ayuntamiento de Santa Cristina de Valmadrigal.

Ayuda 11.984,96 €



Coto fotográfico de aves.

Ayuntamiento de Gordoncillo.

Ayuda 10.520,42 €



AYUNTAMIENTO DE
GORDONCILLO



Más que pájaros



¡Para cualquier aficionado a las aves!

Abejaruco
(*Merops apiaster*)

www.cotofotografico.es

COTO FOTográfico DE GORDONCILLO (LEÓN)





Modernización de la empresa. Sahagún.

Mecanizados Antón, S.L.

Ayuda 15.789,00 €

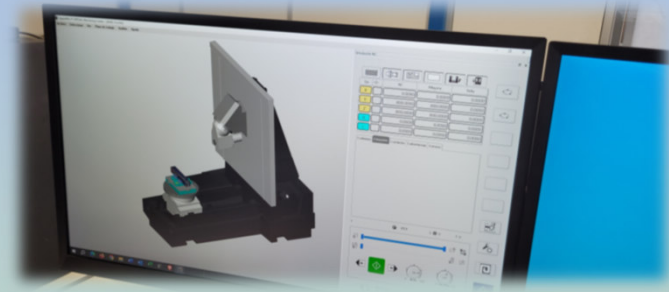
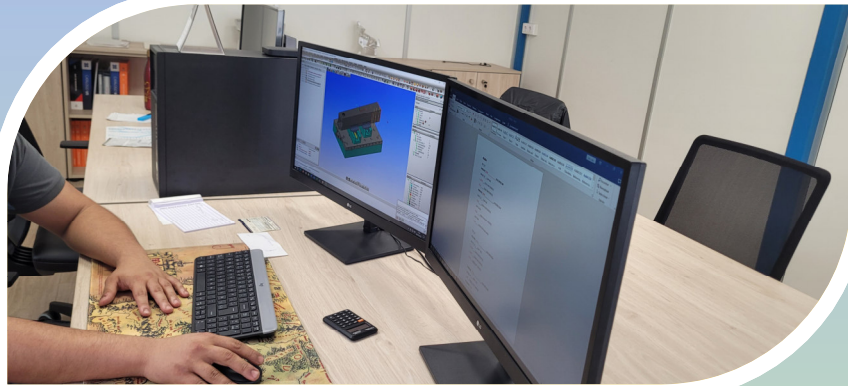

Adquisición de una pala de ruedas.
Reliegos (Santas Martas).

Áridos Valdearcos, S.L.

Ayuda 111.750,00 €



Ampliación de instalaciones. Mansilla de las Mulas

Talleres Robles S.A.

Ayuda 94.954,98 €



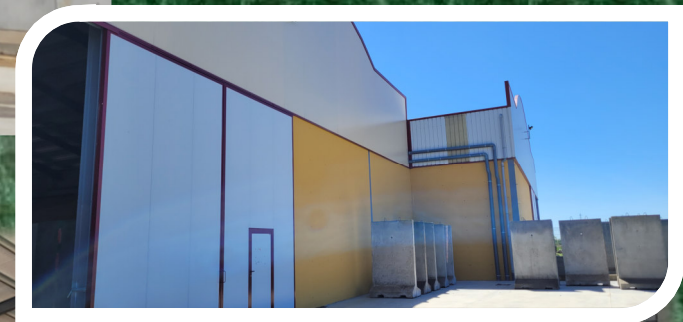

Ampliación y modernización de
Sociedad Cooperativa. Las Grañeras.

Agrisan Sociedad Cooperativa.

Ayuda 131.187,24 €

T
LATAHONA
OBRADOR TRADICIONAL
• 1986 •



Modernización de las instalaciones
de obrador de panadería. Sahagún.

La Tahona de Sahagún, S.L.

166.576,19 €



Centro de día para personas mayores en Quintana de Rueda "AFADEVA".

Ayuntamiento de Valdepolo.

Ayuda 250.000,00 €

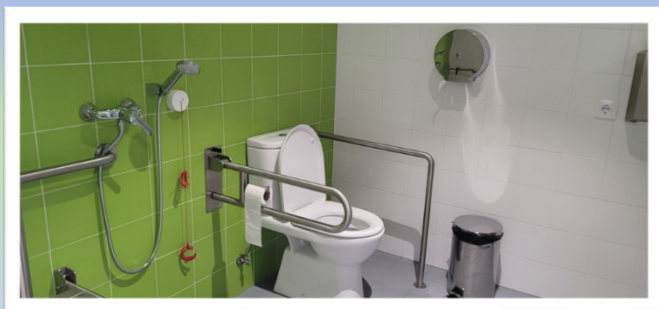

Enoturismo en Gordonzello. Gordoncillo.

Bodegas Gordonzello , S. A.

Ayuda 66.312,17 €

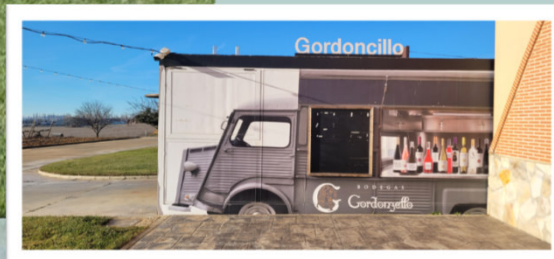
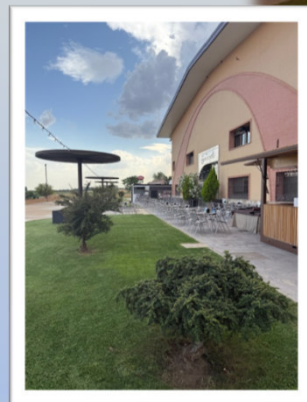

Dotación enoturismo en Gordonzello. Gordoncillo.

Bodegas Gordonzello, S. A.

Ayuda 19.097,50 €



Centro de interpretación del Palomar.

Ayuntamiento de Gordoncillo.

Ayuda 100.000,00 €



LOS palomares TRADICIONALES

Historia

Los primeros referencias sobre palomas domesticadas se remontan al año 3000 a. dC en Egipto Medio, del antiguo Egipto. Desde entonces, el hombre ha criado palomas. En principio, éstas se las tenía en recipientes de barro, pero con el tiempo se fueron haciendo huecos en las paredes de las casas para introducir en la casa a las palomas. En el siglo XVIII, se empezaron a hacer huecos en las paredes de las casas para introducir en la casa a las palomas. En el siglo XVIII, se empezaron a hacer huecos en las paredes de las casas para introducir en la casa a las palomas.

¿Qué función tenían?

El dovecote tradicional es un edificio de mampostería de muros gruesos, que sirve para alojar a las palomas. El dovecote tradicional es un edificio de mampostería de muros gruesos, que sirve para alojar a las palomas. El dovecote tradicional es un edificio de mampostería de muros gruesos, que sirve para alojar a las palomas.

Futuro

El dovecote tradicional es un edificio de mampostería de muros gruesos, que sirve para alojar a las palomas. El dovecote tradicional es un edificio de mampostería de muros gruesos, que sirve para alojar a las palomas. El dovecote tradicional es un edificio de mampostería de muros gruesos, que sirve para alojar a las palomas.



Obrador artesanal de vacuno. Navafría.

Falco Iberia S.L.U.
Ayuda 51.459,27 €

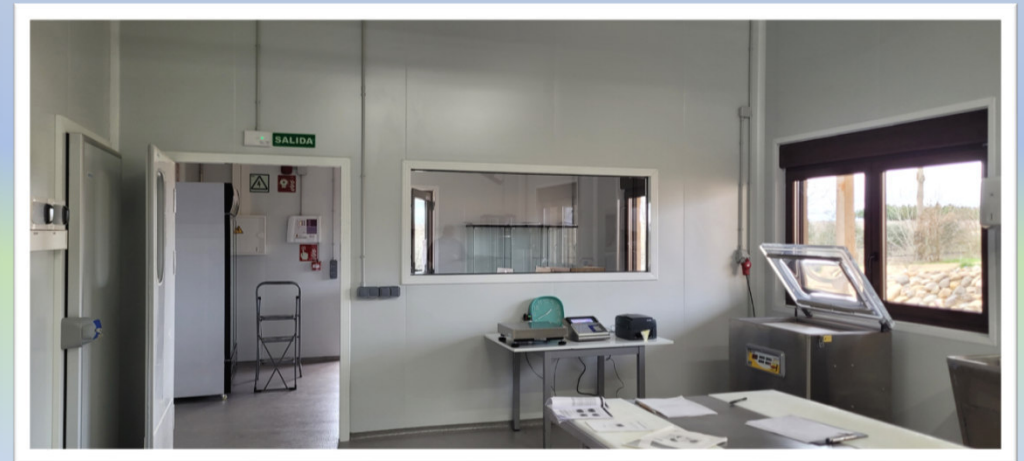

Adquisición de cosechadora con juego de ruedas y orugas. Escobar de Campos.

Montes del Cid, S.L.

Ayuda 152.463,00 €



Secadero de maíz. Joarilla de las Matas.

Jorzaima Sociedad Cooperativa.

Ayuda 83.760,00 €

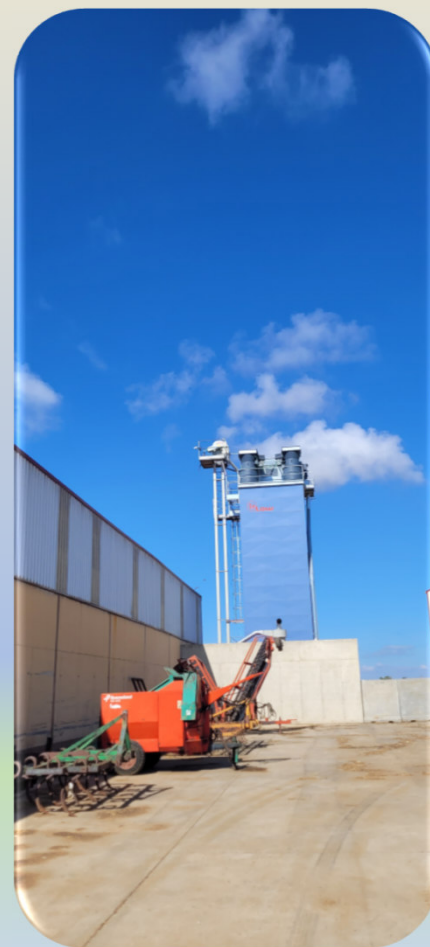

Adecuación de nave industrial para ampliación
de negocio. Mansilla de las Mulas.

Talleres Villoria López, S.L.

Ayuda 90.220,56 €



Actuaciones de promoción turística en Gordoncillo.

Ayuntamiento de Gordoncillo.

Ayuda 100.000,00 €

