

PROYECTOS SUBVENCIONADOS DURANTE EL PERIODO 2018-2025

MEDIDA 19.2.

PROGRAMA LEADER ADESCAS 2014-2020



Compra de maquinaria. Sahagún.

MECANIZADOS ANTÓN, S.L. Ayuda 45.900 €



Bodega de elaboración de vinos, amparada por la DO
Tierra de León en Cubillas de los Oteros

Bodega y Viñedos Solotero , S.L. Ayuda 39.701,35 €



Puesta en marcha de una maltería y una microcervecera en Las Grañeras. MALT & BEER, C.B. Ayuda 3.825,76 €

GRANNARIA



Ampliación y mejoras de proceso productivo en **Gordonzello** , S. A. Ayuda 250.000 €



Puesta en marcha de un obrador de repostería artesana. Calzada del Coto. **Pilar Carbajal Encina.** Ayuda 1.157,40 €



Puesta en marcha de una destilería en Las Grañeras.

Enrique Lozano Encina.
Ayuda 21.162,98 €



Traslado y modernización de estudio fotográfico. Sahagún.

Eva M^a Palacios Camarero. Ayuda 11.108,27 €



Puesta en marcha de albergue de peregrinos en Bercianos del Real Camino. **Jesús Bernardo Paniagua**. Ayuda 105.911,29 €



Plan de dinamización e información turística de calidad en el municipio de Gordoncillo.

Ayuntamiento de Gordoncillo. Ayuda 77.272,73 €



Plan de dinamización turística de la Semana Santa de Sahagún

Cofradía de Jesús Nazareno y Patrocinio de San José. Ayuda 42.570 €



Compra de cosechadora. Valverde
Enrique.

Manuel Yus Revilla. Ayuda 65.702,48 €



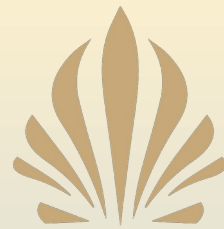

BERCIANOS 19
00



Albergue de peregrinos. Bercianos del Real Camino
Albergues con Estilo, S.L. Ayuda: 94.376 €

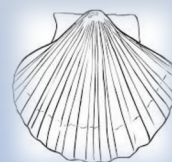

Adquisición de equipamiento para recogida, almacenamiento y traslado de residuos a CTR. Gordoncillo.

INDUGES2007.S.L. Ayuda 65.416,20 €





FISIO
sahagún

Adecuación de
local para clínica
de fisioterapia.
Sahagún.

Roberto Herrero Suárez.
Ayuda 25.197,08 €



PROGRAMA DE DESARROLLO RURAL DE CASTILLA Y LEON 2014-2020



BENEFICIARIO: MANCOMUNIDAD DE MUNICIPIOS RIBERA DEL ESLA

PROYECTO: ADAPTACION DE VEHICULO TIPO CAMION EQUIPADO A CAJA RECOLECTORA DE BASURAS

SUBMEDIDA: 19.2.4. INFRAESTRUCTURAS Y SERVICIOS BASICOS PARA LA POBLACION Y LA ECONOMIA RURAL

INVERSION SUBVENCIONABLE: 105.996,00 €

AYUDA PUBLICA: 75.257,16 €

FEADER (80%): 60.205,73 €

JUNTA DE CASTILLA Y LEON (14%): 10.536,00 €

M.A.P.A. (6%): 4.515,43 €



ESTE PROYECTO HA SIDO COFINANCIADO POR LA UNIÓN EUROPEA A TRAVÉS DEL FEADER



**FONDO EUROPEO AGRICOLA
DE DESARROLLO RURAL**
Europa invierte en las zonas rurales



Adaptación de vehículo tipo camión a caja recolectora de basuras.
Mancomunidad de Municipios Ribera del Esla. Ayuda 75.257,16 €



Adquisición de un centro de torneado .
Sahagún.

MECANIZADOS ANTÓN, S.L. Ayuda 45.000 €



Instalaciones complementarias en el parking de caravanas de Almanza.

Comisión Administradora de Bienes de Almanza.

Ayuda 5.609,56 €





PROGRAMA DE DESARROLLO RURAL DE CASTILLA Y LEÓN 2014-2020



BENEFICIARIO: ALFALFAS Y FORRAJES DE LEÓN, S.A.
PROYECTO: PRESA EMPACADORA PARA PLANTA DE DESHIDRATADO DE FORRAJE.
SUBMEDIDA: 19.2. PYMES- AUMENTO DEL VALOR AÑADIDO.
INVERSIÓN SUBVENCIONABLE: 200.000,00 €
AYUDA PÚBLICA: 60.000,00 €
FEADER (80%): 48.000,00 €
JUNTA DE CASTILLA Y LEÓN (14%): 8.400,00 €
M.A.P.A. (6%): 3.600,00 €

ESTE PROYECTO HA SIDO COFINANCIADO POR LA UNIÓN EUROPEA A TRAVÉS DEL FEADER

 FONDO EUROPEO AGRICOLA DE DESARROLLO RURAL
Europa invierte en las zonas rurales

Prensa empacadora para planta de deshidratado de forraje.

Luengos de los Oteros.

Alfalfas y forrajes de León S.A.

Ayuda 60.000 €



Adecuación de espacio
coworking en Almanza.

Ayuntamiento de Almanza.

Ayuda 4.784,11 €

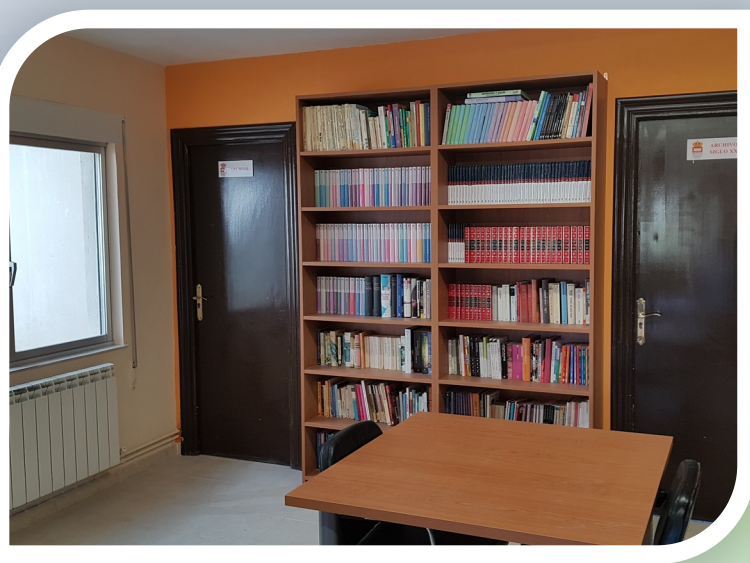



Construcción de nave para la fabricación y reparación de carrocerías para vehículos industriales. Mansilla de las Mulas. **Talleres Robles, S.A.**

Ayuda 250.000 €



Libro de promoción turística "Alas de Colores". Comisión administradora de Bienes de Almanza. Ayuda 5.132,69 €





Iluminación del puente medieval de
Almanza.

Comisión administradora de Bienes de
Almanza.

Ayuda 6.369,90 €



Publicación sobre Alfonso VI.
Ayuntamiento de Sahagún.
Ayuda 12.825,77 €



SERVATORIO DE AVES

ERMITA DE SAN CRISTÓBAL

MATALLANA DE VALMADRIGAL

a a todas las personas* que accedan al observatorio, la
ia y el sentido común necesarios en pro del respeto a las aves,
vacación del entorno y la propia seguridad.
antamiento no se responsabiliza del uso indebido de las
ones.

Ayuntamiento de Santa Cristina de Valmadrigo (León)

os menores de edad deberán acceder obligatoriamente acompañados de una persona adulta
no permitido | 3 personas



Punto observatorio de la avutarda.
Ayuntamiento de Santa Cristina de
Valmadrigo.

Ayuda 11.771,18 €



Adquisición de cosechadora.
Sahelices del Payuelo (Valdepolo).
El Sardonal Servicios Agrícolas, S.L.
Ayuda 92.250,00 €



Actuaciones complementarias en el Museo de la Industria Harinera de Castilla y León de Gordoncillo.

Ayuntamiento de Gordoncillo.

Ayuda 82.322,90 €





Restauración y visibilización
de las ruinas del Monasterio
de San Benito en Sahagún.
Ayuntamiento de Sahagún.

Ayuda 100.000,00 €

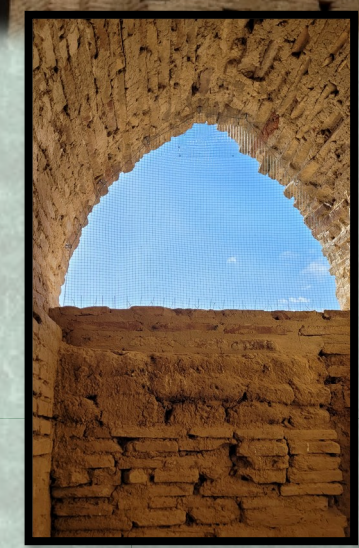

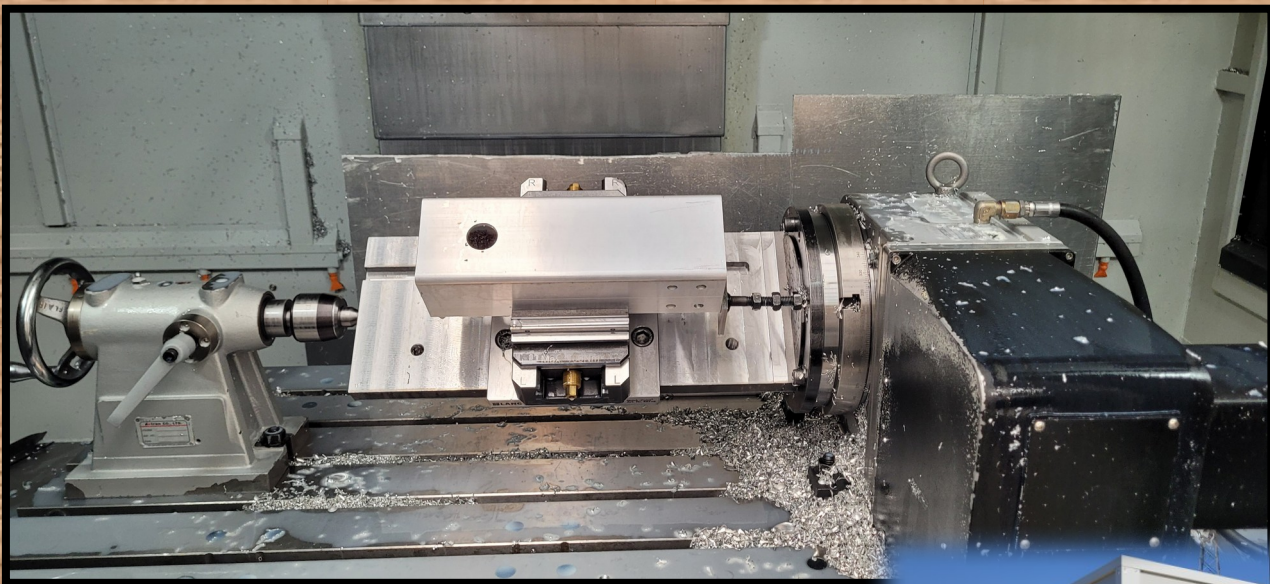

Ampliación y modernización
empresa de mecanizados. Sahagún.

Mecanizados Antón, S.L.

Ayuda 70.321,37 €



Adquisición de una excavadora de
ruedas. Valdearcos (Santas Martas).

Reutiliza, S.L.

Ayuda 52.800,00 €



Reparación y rehabilitación de escaleras de acceso y torre de Almanza.

Comisión Administradora de Bienes de Almanza.

Ayuda 9.560,00 €

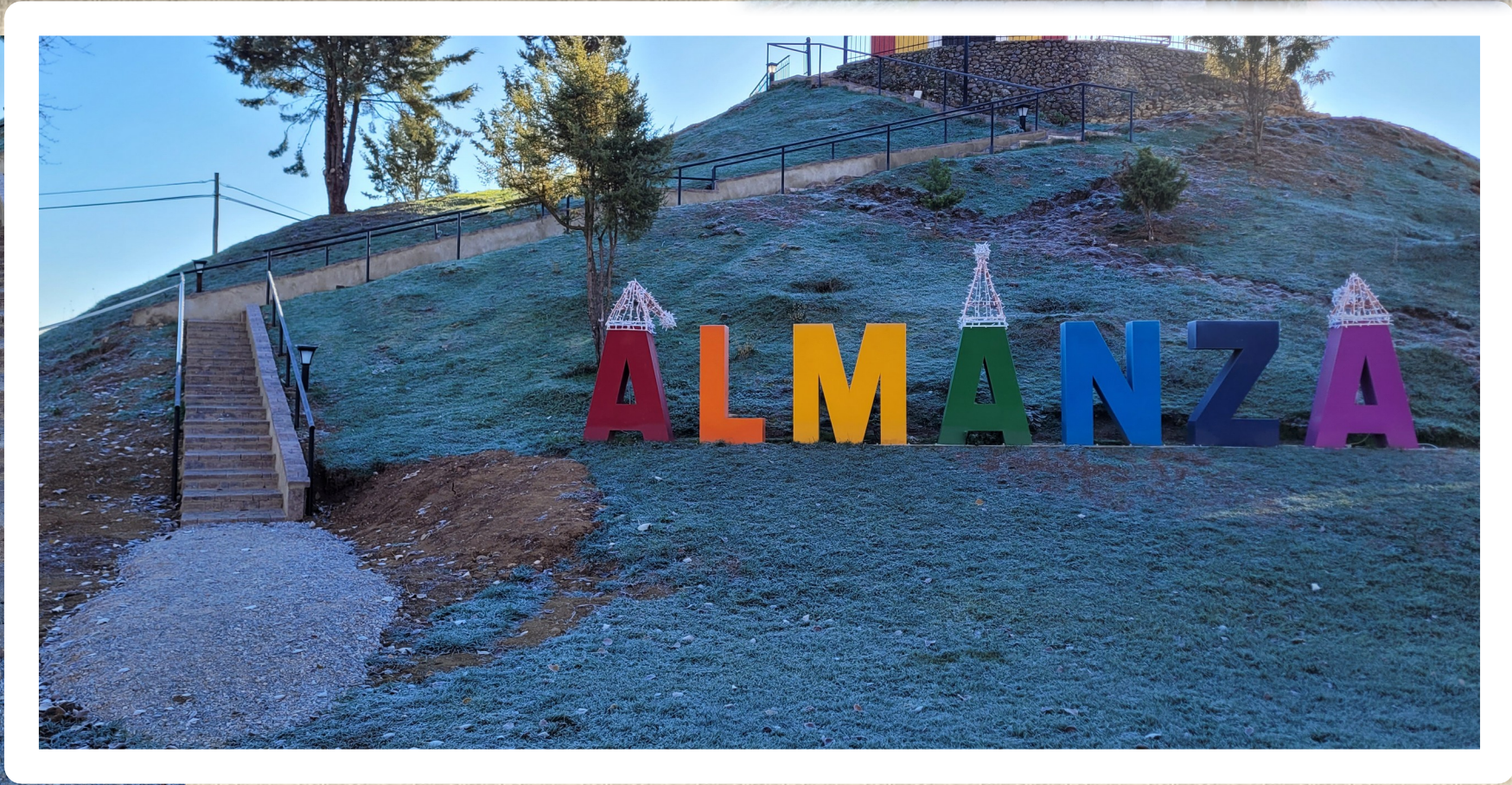
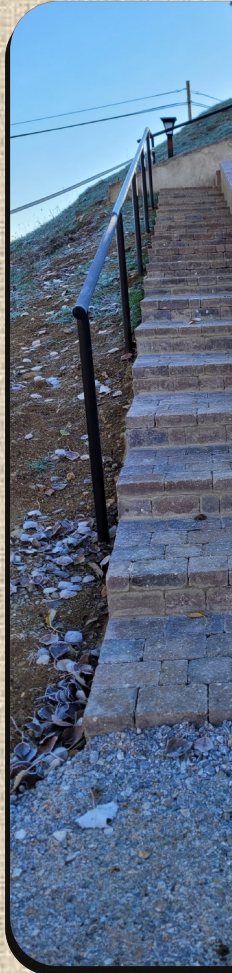

Adquisición de equipamiento.
Luengos de los Oteros (Santas Martas).

Alfalfas y forrajes de León, S.A.

Ayuda 27.600,00 €



Publicación sobre el municipio de Santa Cristina de Valmadrigal.

Ayuntamiento de Santa Cristina de Valmadrigal.

Ayuda 11.984,96 €





Modernización de la empresa. Sahagún.

Mecanizados Antón, S.L.

Ayuda 15.789,00 €

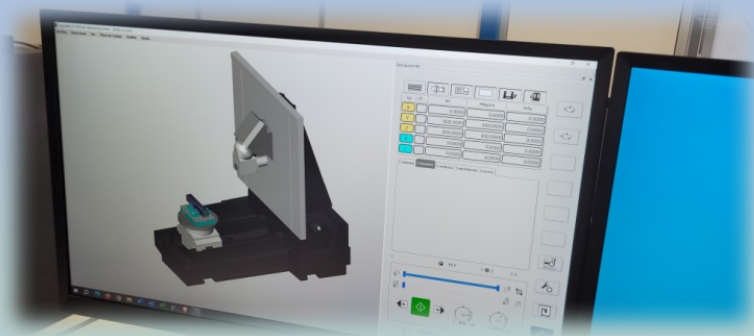
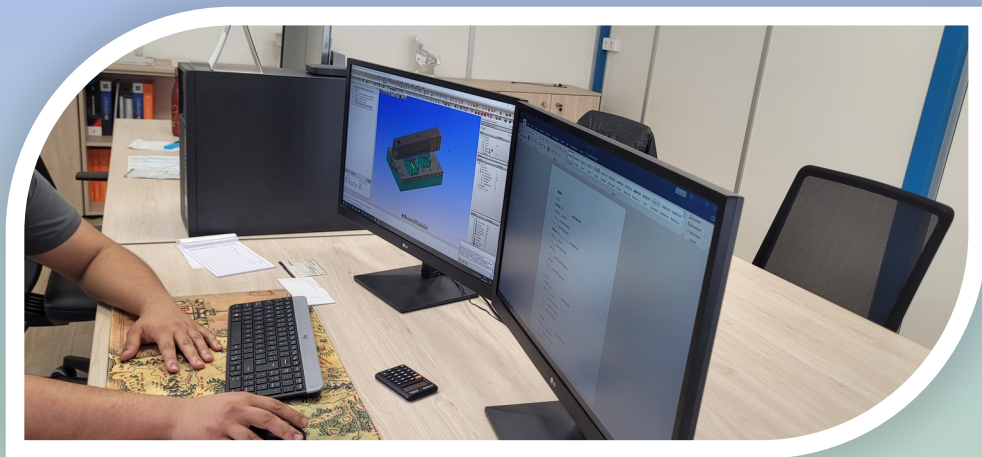

Adquisición de una pala de ruedas.

Reliegos (Santas Martas).

Áridos Valdearcos, S.L.

Ayuda 111.750,00 €



Ampliación de instalaciones. Mansilla de las Mulas

Talleres Robles S.A.

Ayuda 94.954,98 €



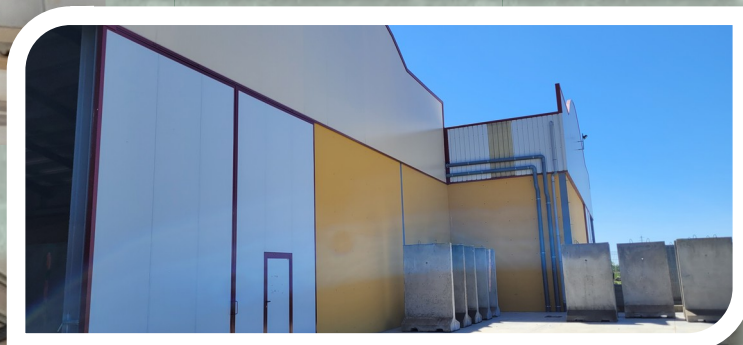

Ampliación y modernización de
Sociedad Cooperativa. Las Grañeras.

Agrisan Sociedad Cooperativa.

Ayuda 131.187,24 €

T
LATAHONA
OBRADOR TRADICIONAL
• 1986 •



Modernización de las instalaciones
de obrador de panadería. Sahagún.

La Tahona de Sahagún, S.L.

166.576,19 €

Centro de día para personas mayores en Quintana de Rueda "AFADEVA".

Ayuntamiento de Valdepolo.

Ayuda 250.000,00 €

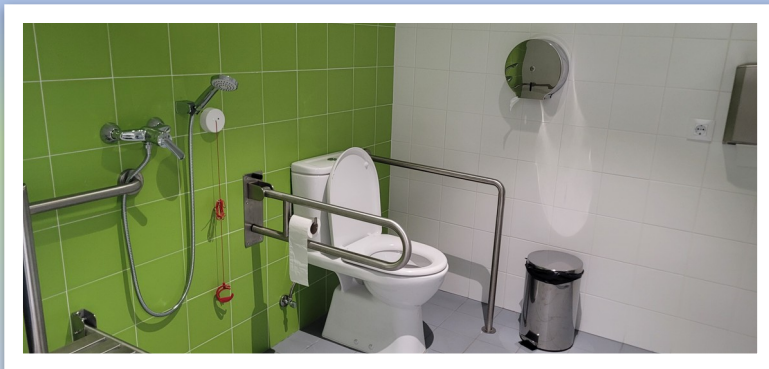

Enoturismo en Gordonzello. Gordoncillo.

Bodegas Gordonzello , S. A.

Ayuda 66.312,17 €



Dotación enoturismo en Gordonzello. Gordoncillo.

Bodegas Gordonzello, S. A.
Ayuda 19.097,50 €



Centro de interpretación del Palomar.

Ayuntamiento de Gordoncillo.

Ayuda 100.000,00 €



LOS palomares TRADICIONALES

Historia

Las primeras referencias sobre **palomas domesticadas** se remontan al año 3000 a.C. en Oriente Medio, que antiguamente, se utilizaban para el transporte de mensajes. Los primeros datos que se tienen al respecto datan en Egipto y en el Imperio Romano.

Se afirma que la cría de palomas en palomares en la **península de Ibero** tiene sus orígenes en la época romana, desarrollándose como actividad complementaria de la agricultura.

Durante la Edad Media y hasta no hace mucho tiempo, la posesión de un palomar era un **privilegio** que se reservaba a los señores feudales, nobles, concejales y otros miembros de la nobleza.

Las palomas

Son animales principalmente **graciosos**, se alimentan fundamentalmente de **granos y semillas**, se encuentran en el campo durante la **diversidad de especies**. Además, sus valores artísticos, conocidos también como **serenas**, influyen, como siempre, dando forma a un carácter de la singularidad de los palomares.

¿Qué función tenían?

Si los palomares tradicionales son una **caja de identidad** de nuestra provincia, el **palomar** ha sido poco lo **era en nuestra geografía tradicional**. Es importante recordar que el **palomar** ha sido una fuente importante de **bienestar en nuestros pueblos y ciudades hasta hace poco tiempo**.

Por otro lado, el **palomar** siempre ha sido y sigue siendo un **espacio importante para su fauna**.

Futuro

Los palomares tradicionales son **cajas de identidad** de nuestra provincia, el **palomar** ha sido poco lo **era en nuestra geografía tradicional**. Es importante recordar que el **palomar** ha sido una fuente importante de **bienestar en nuestros pueblos y ciudades hasta hace poco tiempo**.

Señalar que el **palomar** ha sido una **caja de identidad** de nuestra provincia, el **palomar** ha sido poco lo **era en nuestra geografía tradicional**. Es importante recordar que el **palomar** ha sido una fuente importante de **bienestar en nuestros pueblos y ciudades hasta hace poco tiempo**.

Por lo que respecta al futuro de nuestra provincia, los palomares tradicionales, además de **serenas y pacíficas**, se han convertido en una **fuente importante de bienestar en nuestros pueblos y ciudades hasta hace poco tiempo**.



Obrador artesanal de vacuno. Navafría.

Falco Iberia S.L.U.
Ayuda 51.459,27 €

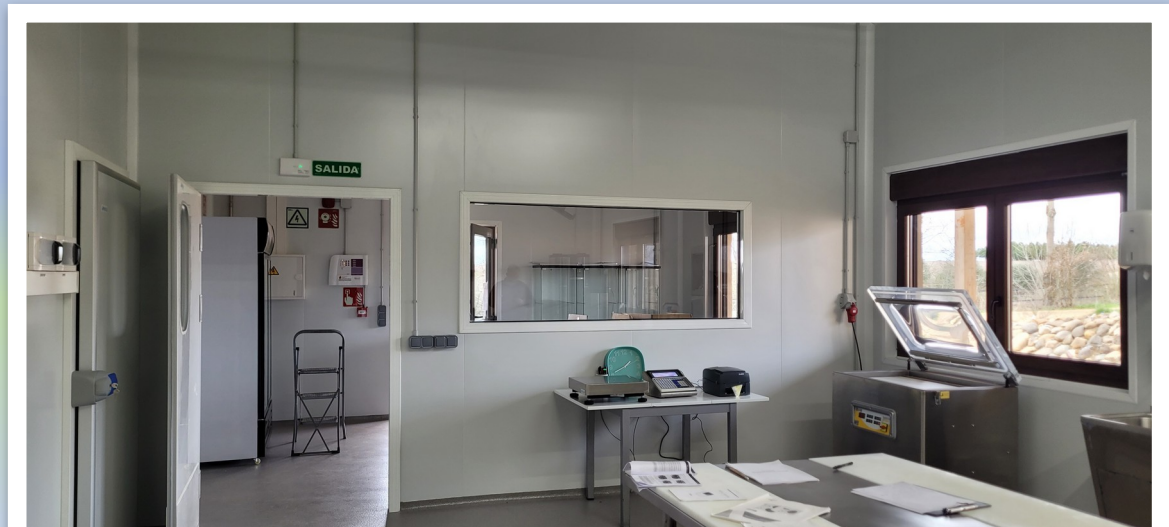

Adquisición de cosechadora con juego de ruedas y orugas. Escobar de Campos.

Montes del Cid, S.L.

Ayuda 152.463,00 €



Secadero de maíz. Joarilla de las Matas.

Jorzaima Sociedad Cooperativa.

Ayuda 83.760,00 €

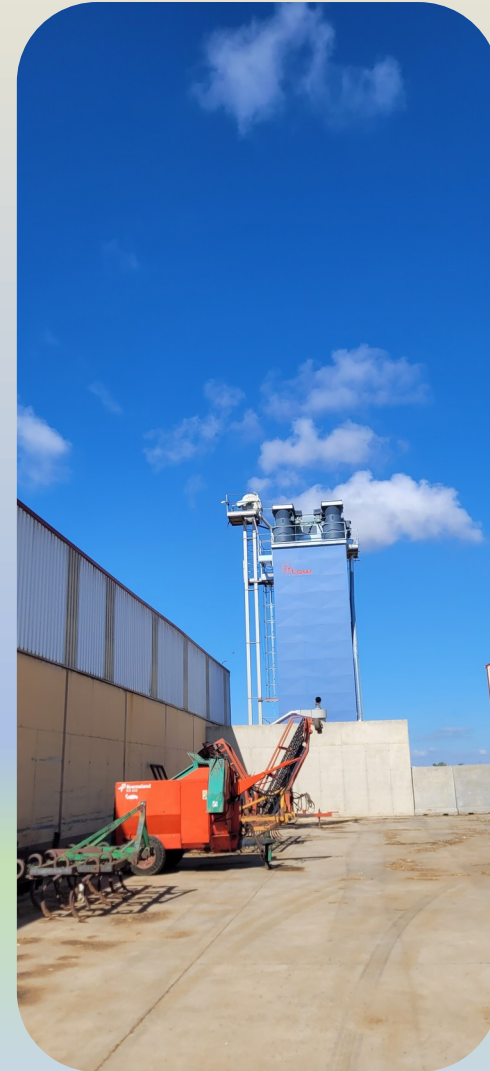
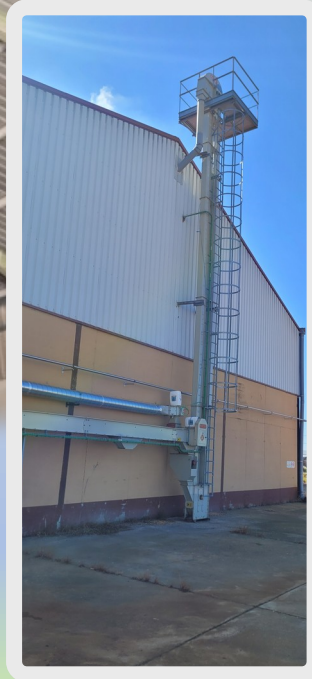

Adecuación de nave industrial para ampliación de negocio. Mansilla de las Mulas.

Talleres Villoria López, S.L.

Ayuda 90.220,56 €

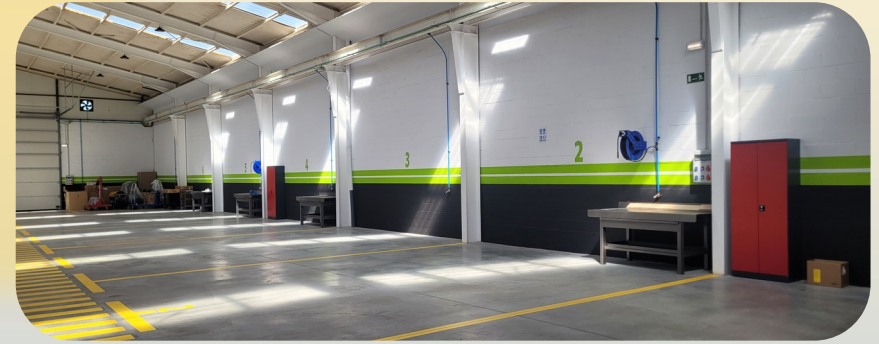

Actuaciones de promoción turística en Gordoncillo.

Ayuntamiento de Gordoncillo.

Ayuda 100.000,00 €

